BRACCI E DISPOSITIVI S.R.L.

SCHEDA TECNICA

APPSO

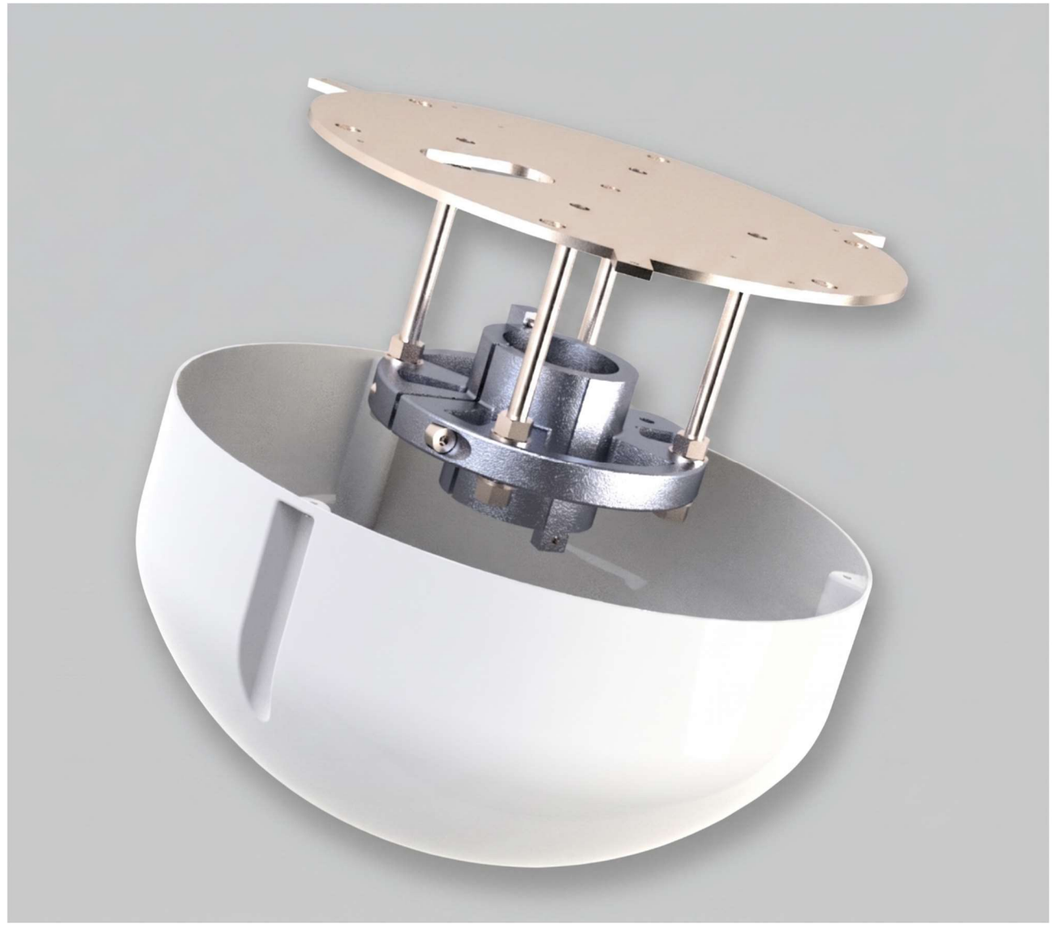

SPECIFICHE TECNICHE

Codice Prodotto	APPSO
Materiale	Lega di alluminio
Colore	Colore bianco medicale RAL9010
Peso	3 Kg
Compatibilità	Testa fotografica con vite standard
Certificazione	Dispositivo medico classe 1 -CE- BD/RDM 2203358

DESCRIZIONE PRODOTTO

Applicazione strutturale d'ancoraggio progettata per **l'installazione a soffitto** di bracci articolati e apparecchiature sospese. Il componente principale è costituito da una piastra di fissaggio superiore da ancorare saldamente alla muratura.

Dalla piastra si sviluppa verso il basso una colonna tubolare portante fissata alla base mediante un sistema di serraggio ad alta tenuta composto da morsa e contromorsa in alluminio. La stabilità del tubo è garantita da grani di blocco e di antistrappo M5. Per assicurare la perfetta verticalità della colonna rispetto al pavimento, la piastra include un meccanismo di regolazione fine della planarità sugli assi X e Y.

A completamento della struttura è presente una cuffia emisferica di copertura in plastica. Questo elemento di rifinitura nasconde completamente la bulloneria e i meccanismi di regolazione per un risultato estetico pulito e ordinato. Il prodotto rappresenta una soluzione professionale, sicura e modulare, concepita per supportare bracci operativi in ambienti tecnologici o industriali.

GARANZIA PRODOTTO: 2 ANNI

B&D BRACCI E DISPOSITIVI S.r.l.

Via Del Lavoron°7 -20874 Busnago (MB)

Tel 039.6095150 - info@b-d.it

CODICE PRODOTTO
PRODUCT CODE **APPSO (APPLCAZIONE A SOFFITTO) 21 -ESPLOSA**
DESCRIZIONE PRODOTTO
PRODUCT DESCRIPTION APPLICAZIONE A SOFFITTO

CLIENTE

PRV
ORD
DATA

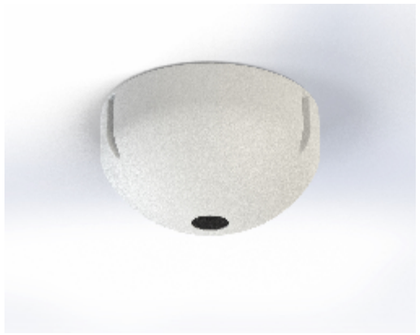

SISTEMA DI STAFFAGGIO COLONNE A SOFFITTO DIAMETRO 60 mm ,
PER SUPPORTARE DI BRACCI FISSI E ARTICOLATI PORTA DISPOSITIVI
ADATTO A INTEGRARE NEL SUO VANO DI COPERTURA , TRASFORMATORI
CAVI E ACCESSORI
SISTEMA STAFFATTO A SOFFITTO MEDIANTE N° 6 TASSELLOI CHIMICI M10

MATERIALE NON INCLUSO
MATERIAL NOT INCLUDED

CARATTERISTICHE TECNICHE -TECHNICAL CHARACTERISTICS

CODE	QTA	COMPONENTI - COMPONENTS	COLOR RAL
		CUFFIOTTO	9010
		PIASTRA APPLICAZIONE SOFFITTO	
		GANASCIA COLOLNNA	

CAVI INTEGRATI-INTEGRATED CABLES

QTA	TIPOLOGIA CAVI-CABLE TYPES	LUNGHEZZA-LENGTH
	NON INTEGRATI	

